

# Excel Avancé

## 04 – Mise en forme conditionnel des tableaux

# Sommaire : Mise en forme conditionnel

- Menu mise en forme conditionnelle
  - Règle 1: « supérieur a »
  - Règle 2: Effacer les règles conditionnelles
  - Règle 3:« valeurs en double »
  - Règle 4:« Barre des données »
  - Règle 5: jeux d icones

# Mise en forme conditionnel

- Il y a un menu qui permet de faire la mise en forme selon la valeur qui existe dans la cellule

# Mise en forme conditionnel: menus

2- option mise en forme conditionnel

Mise en forme conditionnelle

Mette sous forme de tableau

Normal Insatisfaisant

Neutre Satisfaisant

Mise en forme conditionnelle

Surligne les cellules intéressantes, met en valeur les valeurs inhabituelles et visualise les données à l'aide des barres de données, des nuances de couleurs et des jeux d'icônes correspondant aux critères.

Appuyez sur F1 pour obtenir de l'aide.

Produit	Janvier	Février	Mars	Avril	Mai
A	34	13	40	67	16
B	23	14	10	43	6
I	45		36	78	100
C	46	14	71		5
D			40	6	40
E	12		70	21	32

4

1- sélectionner la zone

# Mise en forme conditionnelle: menus

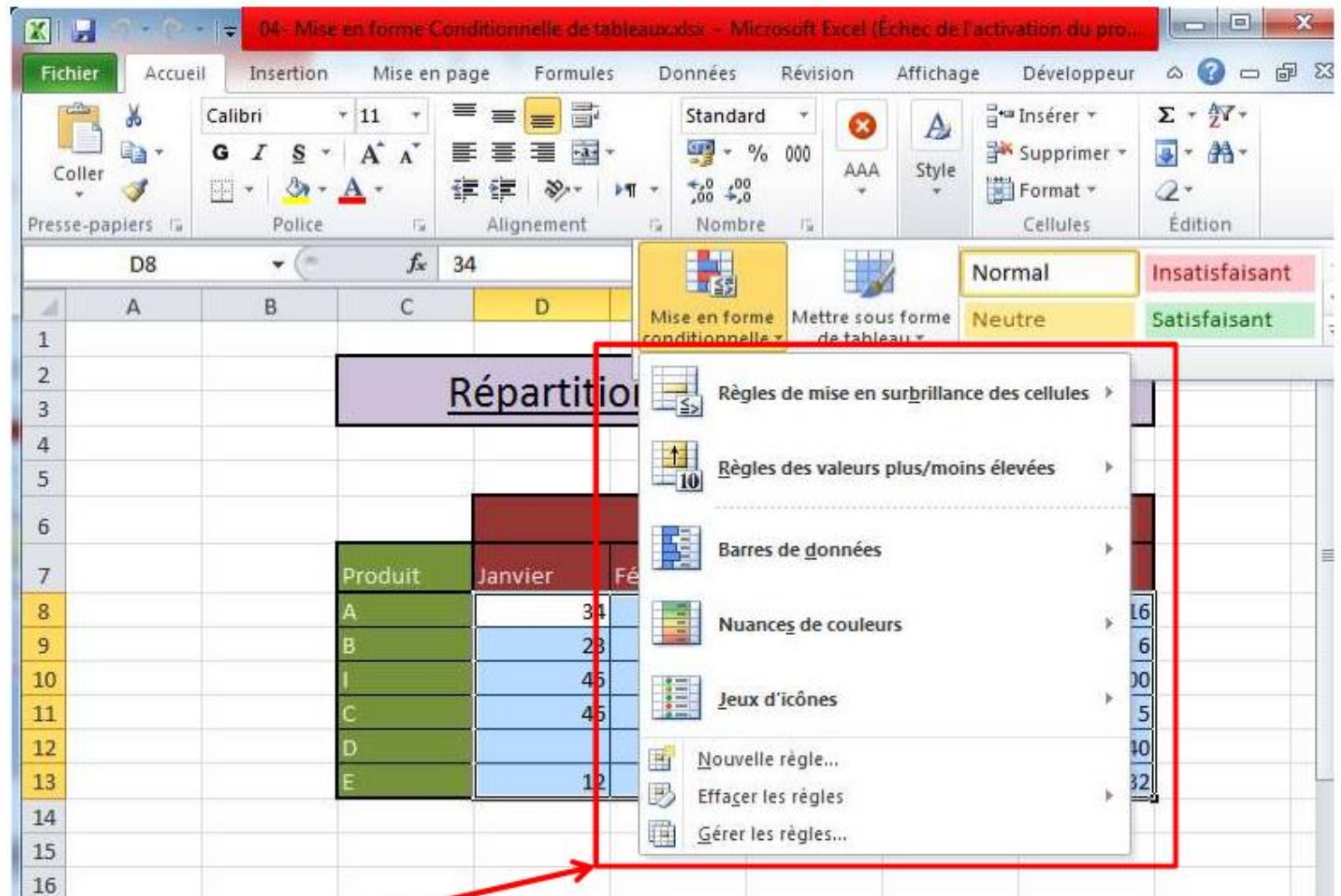

# Règle 1 : supérieur

Répartition Des Ventes Par Mois						
		Mois				
	Produit	Janvier	Février	Mars	Avril	Mai
8	A	34	13	40	67	16
9	B	23	14	10	43	6
10	I	45	80	36	78	100
11	C	46	14	40		5
12	D		50	40	6	40
13	E	12		70	21	32

# Règle 1 : supérieur

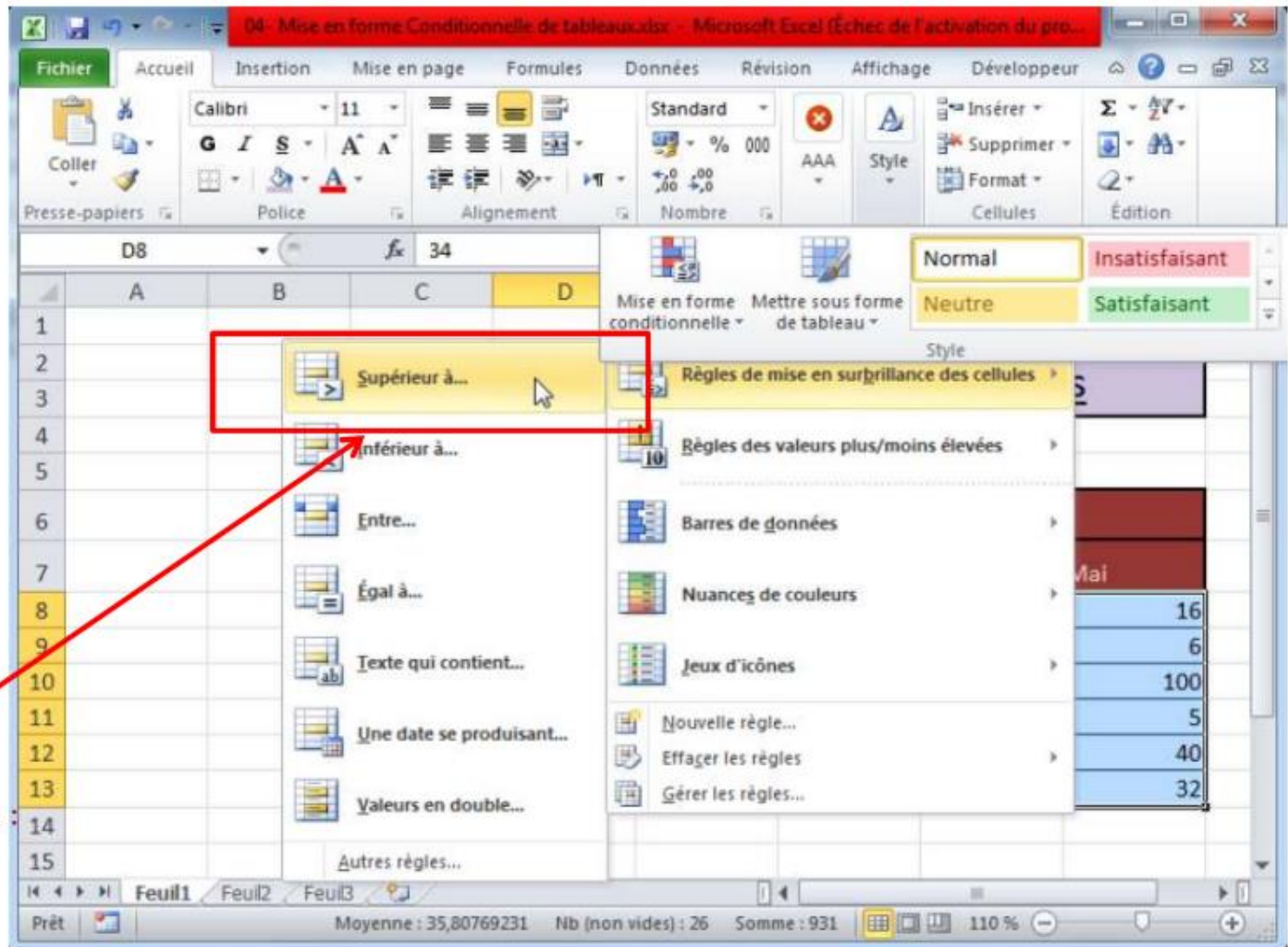

\* 2) Choisir option : supérieur

# Règle 1 : supérieur

Mettre en forme les cellules dont le contenu est supérieur à :

40 avec Remplissage rouge clair avec texte rouge foncé

		Mois				
	Produit	Janvier	Février	Mars	Avril	Mai
8	A	34	13	40	67	16
9	B	23	14	10	43	6
10	I	45	80	36	78	100
11	C	46	14	40		5
12	D			40	6	40
13	E	12		70	21	32

\* 2) Choisir mise en page de supérieur

# Règle 2 : supprimer règle MC

04 - Mise en forme Conditionnelle de tableaux croisés - Microsoft Excel (Échec de l'activation du pro...

Fichier Accueil Insertion Mise en page Formules Données Révision Affichage Développeur

Coller Presse-papiers Police Alignement Nombre Style Cellules Édition

6L x 5C fx 34

**Répartition Des Ventes Par Mois**

		Mois				
	Produit	Janvier	Février	Mars	Avril	Mai
8	A	34	13	40	67	16
9	B	23	14	10	43	6
10	C	45	80	36	78	100
11	D	46	14	40	6	40
12	E	12	50	40	21	32

# Règle 2 : supprimer regle MC

\* 2) Choisir de  
supprimer les regles  
de MC

- Règles de mise en surbrillance des cellules
- Règles des valeurs plus/moins élevées
- Barres de données
- Nuances de couleurs
- Jeux d'icônes
- Nouvelle règle...
- Effacer les règles (highlighted)
- Gérer les règles...

The 'Effacer les règles' option is expanded, showing a sub-menu with the following options:

- Effacer les règles des cellules sélectionnées
- Effacer les règles de la feuille entière (highlighted)
- Effacer les règles de ce tableau
- Effacer les règles de ce tableau croisé dynamique

A red box highlights the 'Effacer les règles de la feuille entière' option, and a red arrow points from the text on the left to this option.

# Règle 2 : supprimer regle MC

- Règles de mise en surbrillance des cellules
- Règles des valeurs plus/moins élevées
- Barres de données
- Nuances de couleurs
- Jeux d'icônes
- Nouvelle règle...
- Effacer les règles (highlighted)
- Gérer les règles...

The 'Effacer les règles' option is expanded to show a sub-menu with the following options:

- Effacer les règles des cellules sélectionnées
- Effacer les règles de la feuille entière (highlighted)
- Effacer les règles de ce tableau
- Effacer les règles de ce tableau croisé dynamique

A red arrow points from the text '\* 2) Choisir de supprimer les regles de MC' to the 'Effacer les règles de la feuille entière' option.

\* 2) Choisir de  
supprimer les regles  
de MC

# Règle 3 : colorer les valeurs doubles

04 - Mise en forme Conditionnelle de tableaux.xlsx - Microsoft Excel (Échec de l'activation du pro...

Fichier Accueil Insertion Mise en page Formules Données Révision Affichage Développeur

Calibri 11 Standard % 000

Coller Police Alignement Nombre

AAA Style Insérer Supprimer Format Cellules Édition

D8 34

1 2 3 4 5 6 7 8 9 10 11 12 13 14 15

A B C D E F G H

Répartition Des Ventes Par Mois

Mois

Produit	Janvier	Février	Mars	Avril	Mai
A	34	13	40	67	16
B	23	14	10	43	6
C	45	80	36	78	100
D	46	14	40	6	40
E	12	50	40	21	32

Feuil1 Feuil2 Feuil3

Prêt Moyenne : 36,33333333 Nb (non vides) : 27 Somme : 961 110 %

# Règle 3 : colorer les valeurs doubles

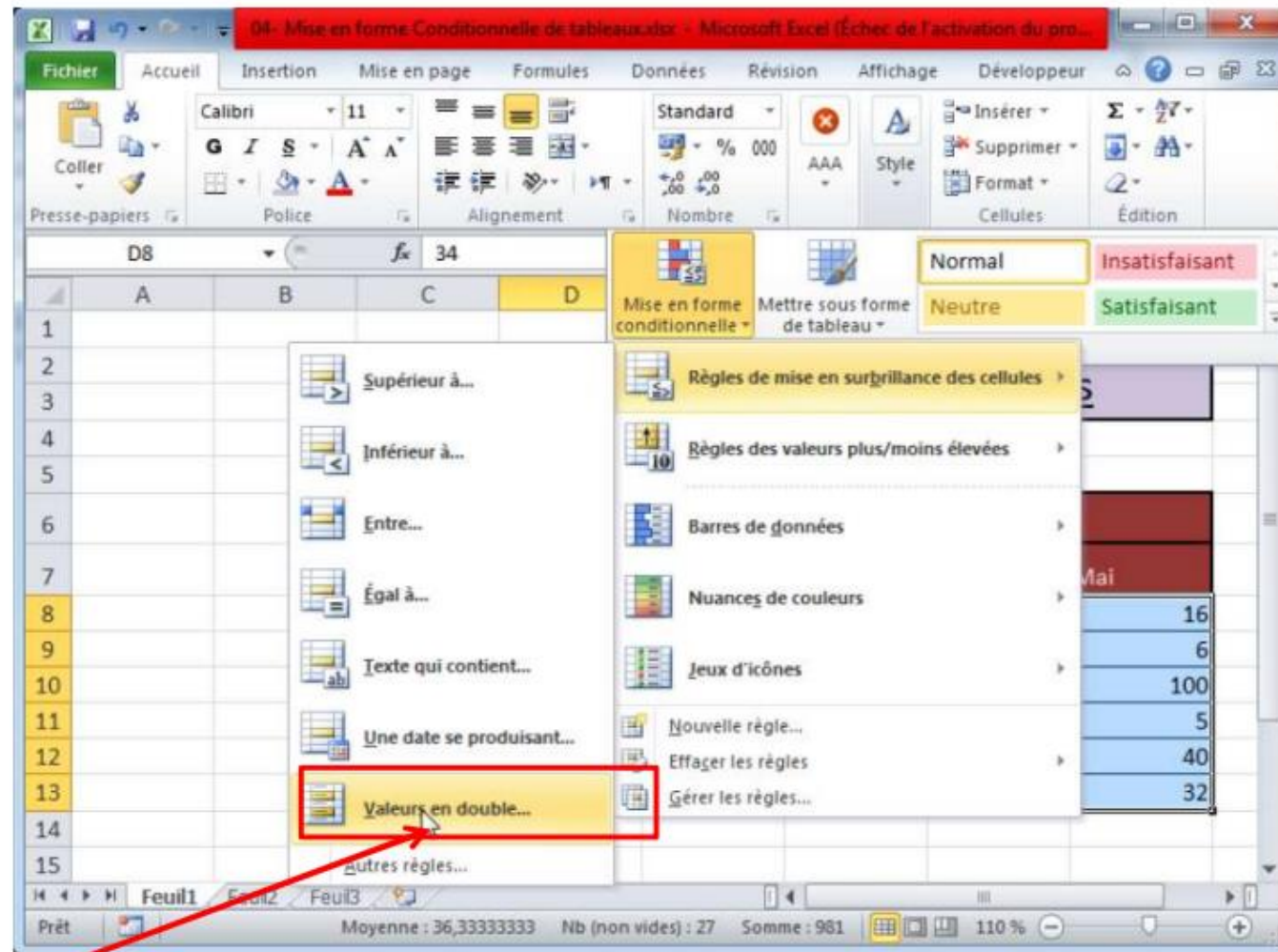

# Règle 3 : colorer les valeurs doubles

- Mettre en forme les cellules contenant des valeurs :**
- Dropdown menu: **en double**
- Dropdown menu: **Remplissage rouge clair avec texte rouge foncé**
- Buttons: **OK** and **Annuler**

The background shows a table with the following data:

Produit	Mois				
	Janvier	Février	Mars	Avril	Mai
A	34	13	40	67	16
B	23	14	10	43	6
I	45	80	36	78	100
C	46	14	40		5
D		50	40	6	40
E	12		70	21	32

# Règle 4 : Barres des données

		Mois				
Produit		Janvier	Février	Mars	Avril	Mai
A		34	13	40	67	16
B		23	14	10	43	6
I		45	80	36	78	100
C		46	14	40		5
D			50	40	6	40
E		12		70	21	32

A red box highlights the data area from row 7 to row 13 and column C to column H. A red arrow points from the bottom left towards the selection area.

# Règle 4 : Barres des données

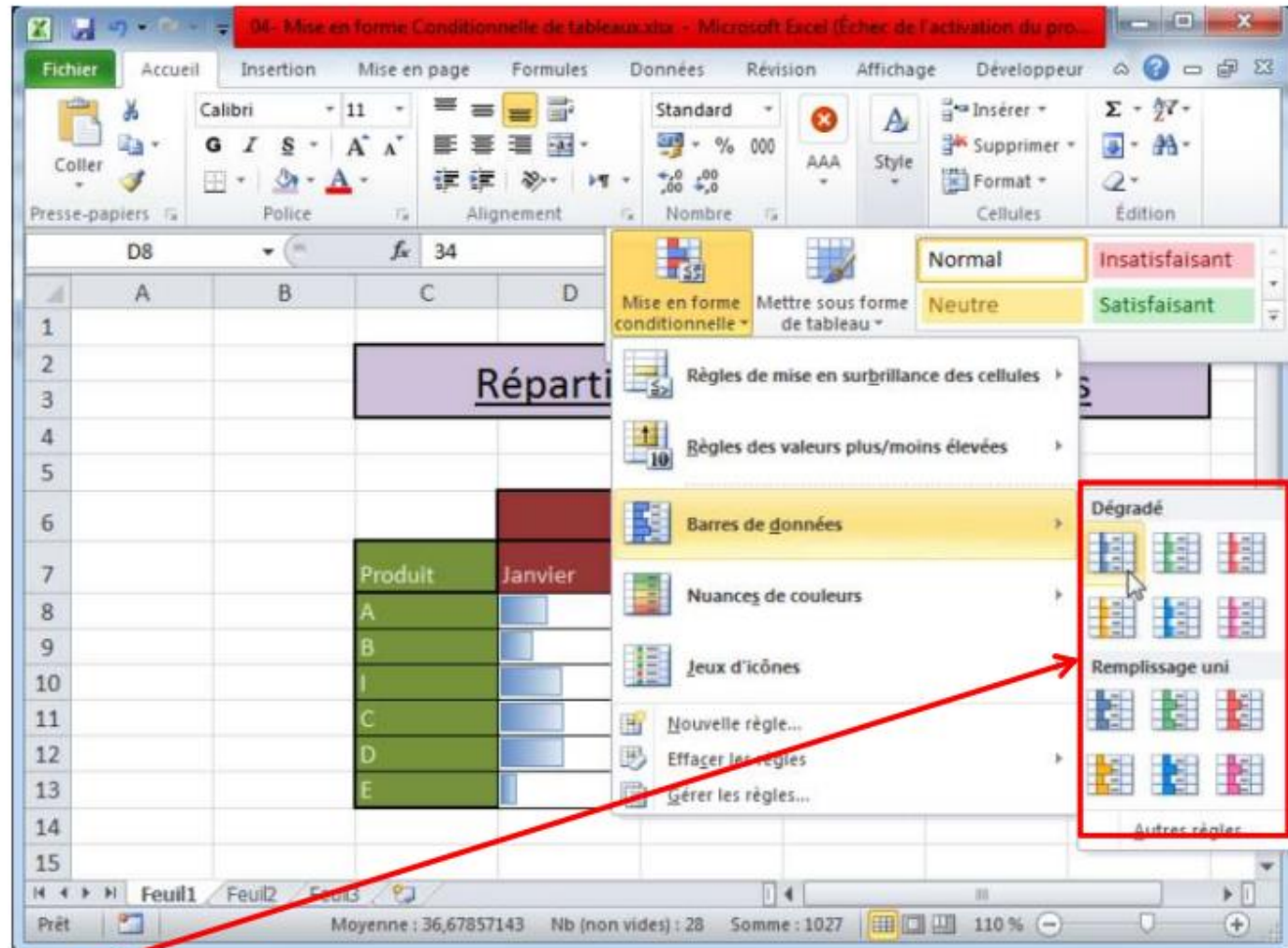

# Règle 4 : Barres des données

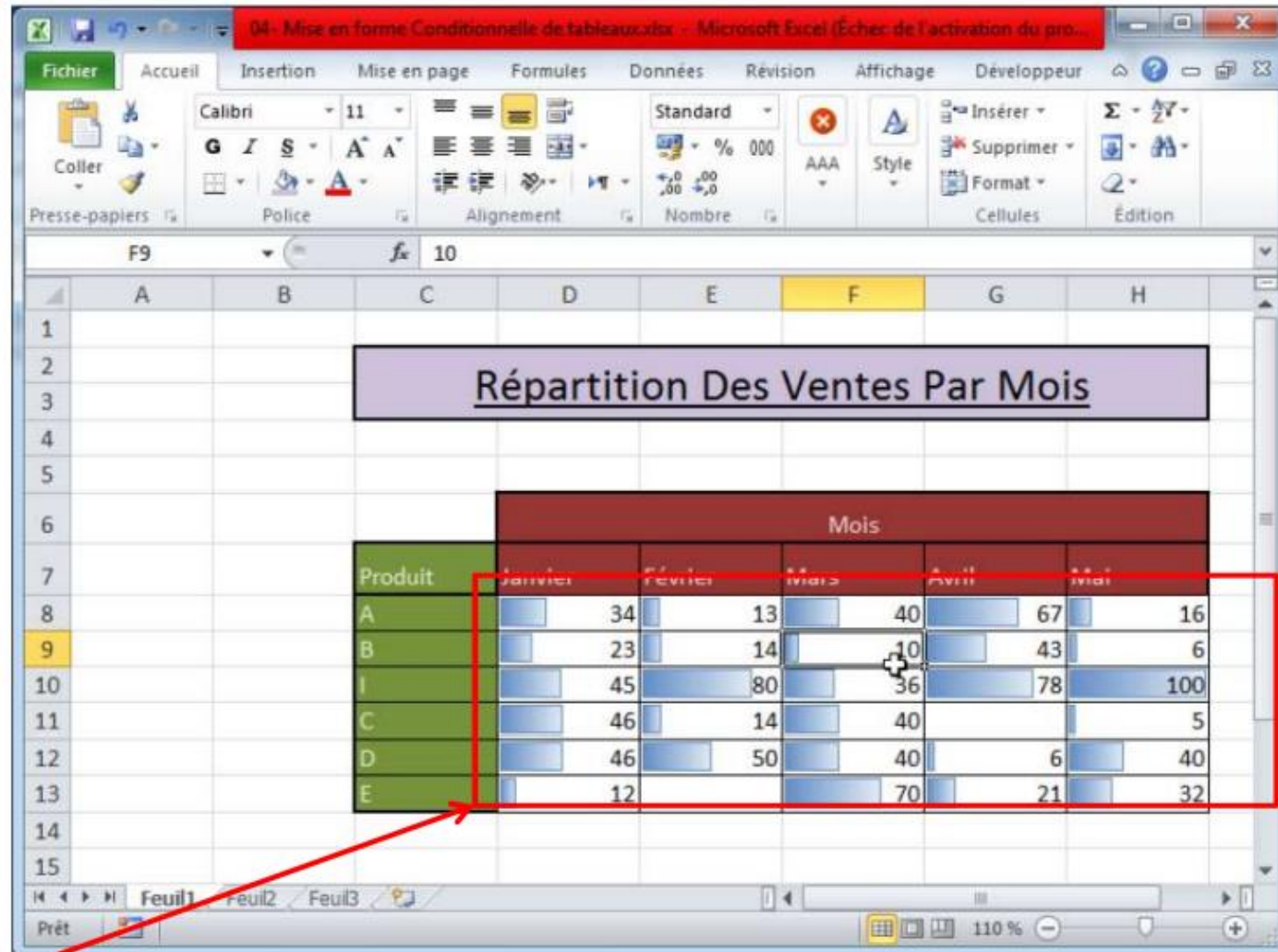

3- Resultat de option de barres des donnees

# Règle 5 : jeux d'icônes

04- Mise en forme Conditionnelle de tableaux.xlsx - Microsoft Excel [Échec de l'activation du pro...

Fichier Accueil Insertion Mise en page Formules Données Révision Affichage Développeur

Calibri 11 Standard % 000 AAA Style Insérer Σ - ∑  
G I S A A Coller Police Alignement Nombre Cellules Supprimer Édition

DB 34

A B C D E F G H

1

2

3

4

5

6

7

8

9

10

11

12

13

14

15

Mois

Produit	Janvier	Février	Mars	Avril	Mai
A	34	13	40	67	16
B	23	14	10	43	6
I	45	80	36	78	100
C	46	14	40		5
D		50	40	6	40
E	12		70	21	32

Feuil1 Feuil2 Feuil3

Prêt Moyenne : 36,33333333 Nb (non vides) : 27 Somme : 981 110 %

# Règle 5 : jeux d'icônes

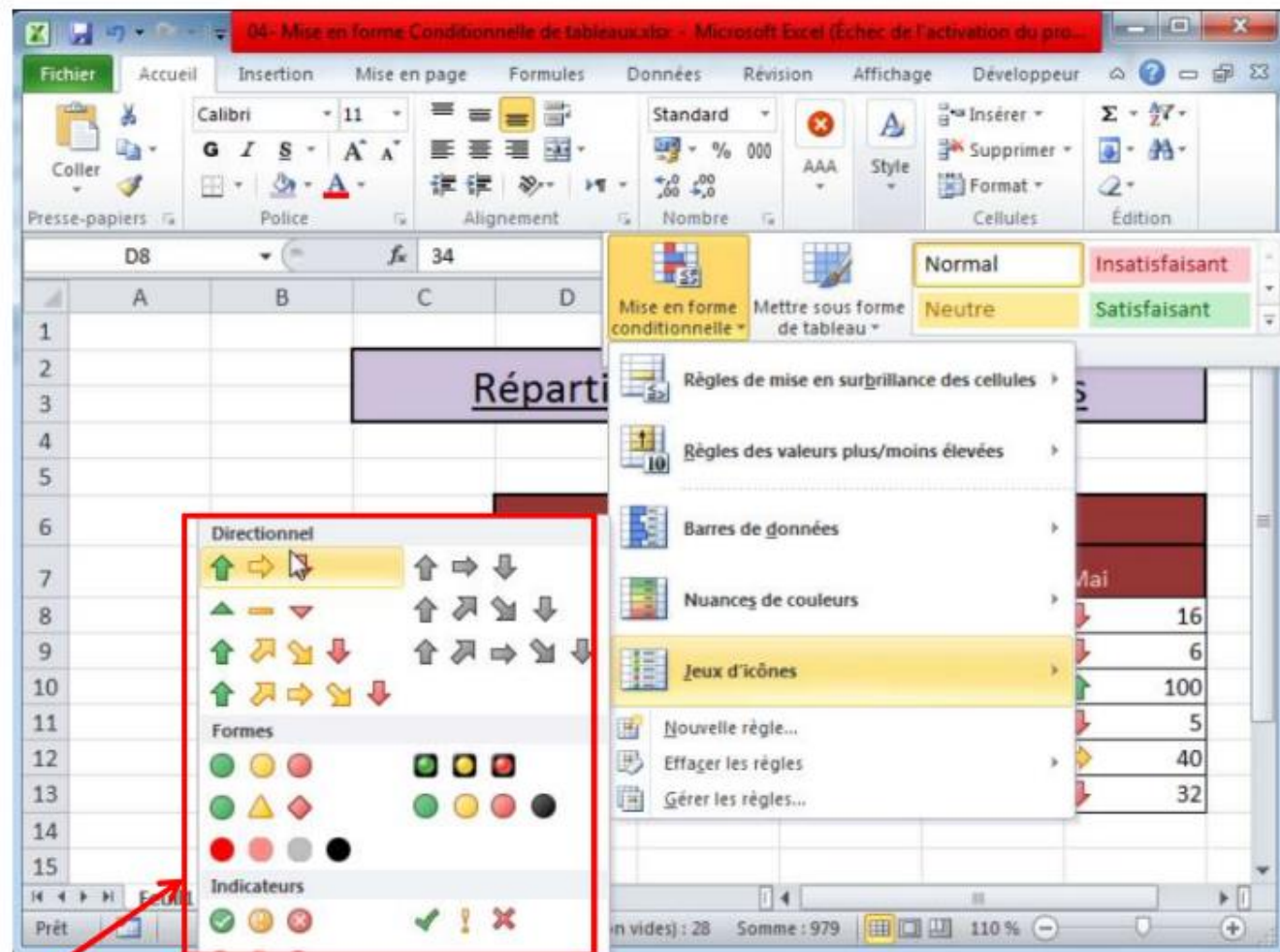

# Règle 5 : jeux d icones

04- Mise en forme Conditionnelle de tableaux.xlsx - Microsoft Excel (Échec de l'activation du pro...

Fichier Accueil Insertion Mise en page Formules Données Révision Affichage Développeur

Coller Presse-papiers Police Alignement Nombre Cellules Édition

Calibri 11 Standard % 000 AAA Style Insérer Supprimer Format

F11 40

A B C D E F G H

1

2

3

4

5

6

7

8

9

10

11

12

13

14

15

Feuil1 Feuil2 Feuil3

Prêt 110%

**Répartition Des Ventes Par Mois**

		Mois									
	Produit	Janvier	Février	Mars	Avril	Mai					
8	A	↓	34	↓	13	→	40	→	67	↓	16
9	B	↓	23	↓	14	↓	10	→	43	↓	6
10	I	→	45	↑	80	→	36	↑	78	↑	100
11	C	→	46	↓	14	+	40			↓	5
12	D	→	46	↓	2	→	40	↓	6	→	40
13	E	↓	12		↑	70	↓	21	↓	32	